



Renk:

İL : İSTANBUL

İSTANBUL-F22-d-22-c-3-a

ÜSKÜDAR BELEDİYE BAŞKANLIĞI PLAN VE PROJE MÜDÜRLÜĞÜ	
Planın İsmi	ÜSKÜDAR İLÇESİ, BULGURLU VE CUMHURİYET MAHALLELERİNİN TAMAMI İLE KISIKLI, FERAH VE KÜÇÜK ÇAMLIÇA MAHALLELERİNİN BİR KISMINA İLİŞKİN 1/1000 ÖLÇEKLİ UYGULAMA İMAR PLANI
Pafta No: F22d22c3a	Ölçek: 1/1000
PLANLAMA EKİBİ	
Raportör	Kazım İLTER (Şehir Plancısı)
Şehir Plancısı	Kemal BÖLÜKBAŞ
Şehir Plancısı	Eda KÖSOĞLU
Şehir Plancısı	İlhan YETİM
Mimar	Bahri KIRCI
Müdür Yardımcısı	Halim HÜRFİKİR (Y. Şehir Plancısı)
Müdür	Ash SÖNMEZ (Şehir Plancısı)
Tek. Başkan Yardımcısı	Filiz DEVECİ
Plan İşlem Numarası	UİP.34.125441
Üsküdar Belediyesi Meclisinin 08.10.2023 tarih ve 82 sayılı ile kabul edilen kararının eki olan plan paftasıdır.	

İBB ŞEHİR PLANLAMA MÜDÜRLÜĞÜNÜN
12.01.2024, tarihli 72882 sayılı yazısı
eki paftadır.

Rukiyel DEMİRCİ
Şehir Plancısı

İstanbul Büyükşehir Belediye Meclisinin
13.03.2024 tarihli 300 sayılı kararı ile
bu paftanın planın bir parçası olarak kabul edilmiş ve planın
bir parçası olarak kabul edilmiştir.

Ayşegül AKSOYHOŞ
Şehir Plancısı

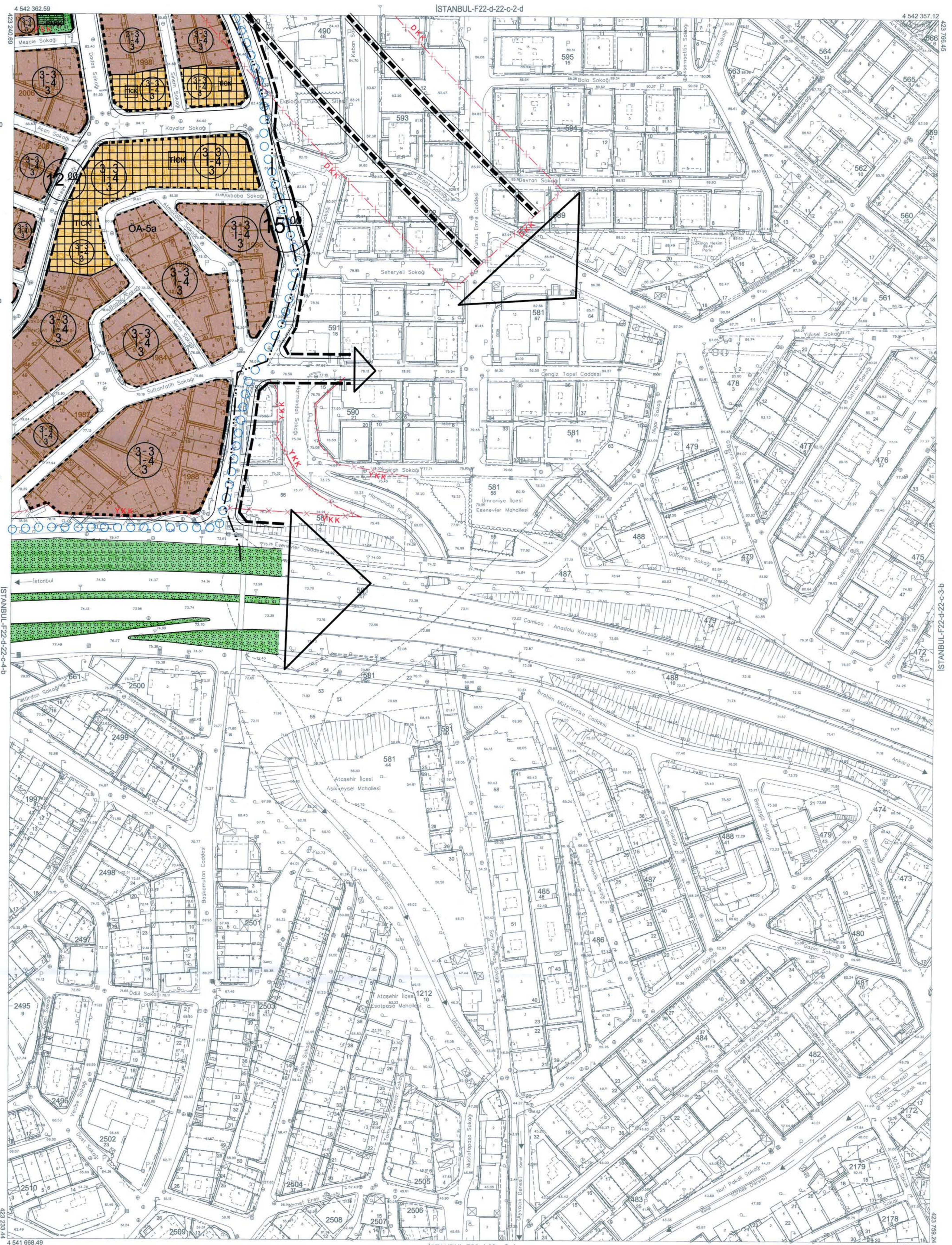

01	22
06	
11	D
16	
21	23 24 25

Bu pafta; Eylül 2022'de çekilen hava fotoğraflarından, fotogrametrik yöntemle, koordinatları ve pafta bölünmesi en son güncellenmiş TUTGA'ya bağlı 2005.0 epochunda, GRS80 elipsoidinde, Transversal Mercator (TM) izdüşümünde ve ITRF98 datumunda düzenlenmiştir. 3 derecelik dilimde DOM 30 derecedir. Yapılar şapak çizgileriyle gösterilmiştir. Epyükseklik eğrisi aralığı 1 metredir.

1:1000

YÖKLENCİ
Mescioğlu Mdr.ve Mds. A.Ş.

Proje Yöneticisi

KONTROL
Harita Müdürüğü

Şef

Müdür Yardımcısı

ONAY

1/1000 ölçekli halihazır harita incelendi ve onandı
İstanbul Büyükşehir Belediye Başkanlığı
22/02/2024

Harita Müdürü

Genel Sekreter Yardımcısı